

รายงานการวิเคราะห์ต้นทุนการเงิน ณ 31 ธันวาคม 2555

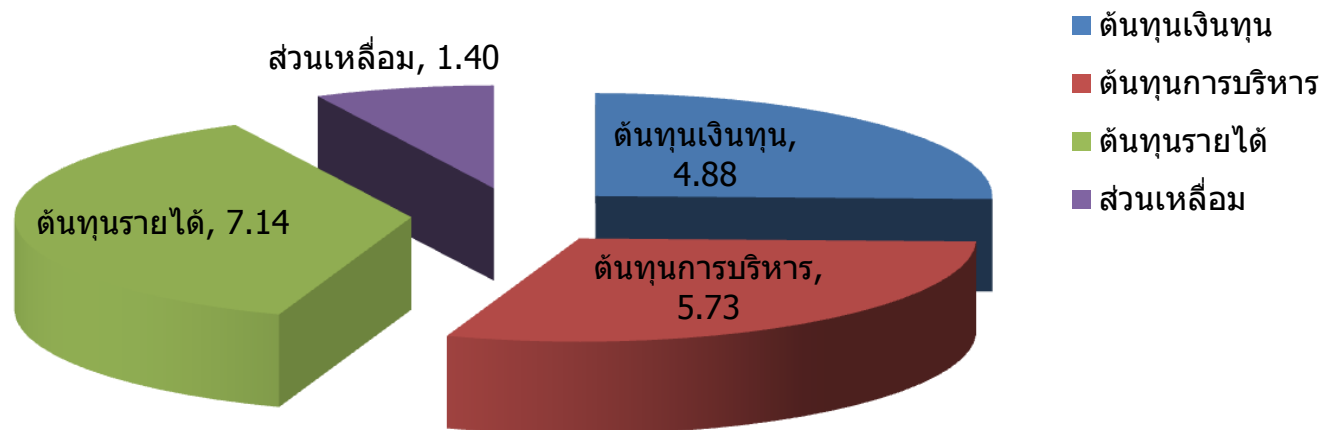

วิเคราะห์ต้นทุนการเงิน ณ 31 ธันวาคม 2555

แหล่งที่มาของทุน	ข้อมูลวันที่ 31 ธันวาคม 2555			
	จำนวนเงิน(บาท)	ร้อยละ	ดอกเบี้ย(%)	ต้นทุนเงินทุน(%)
หนี้สินของสหกรณ์ฯ	183,617,065.07	44.12		1.840877963
เงินรับฝากออมทรัพย์	746,603.73	0.18	1.65	0.002959774
เงินรับฝากออมทรัพย์พิเศษ	47,175,731.84	11.33	3.25	0.368371894
เงินฝากประจำ 6 เดือน	400,000.00	0.10	3.75	0.003603925
เงินฝากประจำ 12 เดือน	6,328,046.20	1.52	4.25	0.064616444
เงินรับฝากจากสหกรณ์อื่น	8,043,066.94	1.93	3.25	0.002341704
เงินสำรองบำเหน็จเจ้าหน้าที่	620,140.00	0.15	-	0.00
เจ้าหน้าที่ ชสอ.ช่วยน้ำท่วม	1,021,000.00	0.25	3.00	0.007359215
เจ้าหน้าที่ ชสอ.เงินกู้ระยะยาว	50,202,476.36	12.06	4.95	0.597055659
เจ้าหน้าที่ ตัวสัญญาจ่ายเงิน สอ.มอ.	25,800,000.00	6.20	4.85	0.30063942
เจ้าหน้าที่-สอ.รพ.หาดใหญ่	43,280,000.00	10.40	4.75	0.493929928
ทุนของสหกรณ์ฯ	232,595,819.06	55.88		3.034678039
ทุนเรือนหุ้น	221,203,520.00	53.15	5.71	3.034678039
ทุนสำรอง	10,190,021.79	2.45		0.00
ทุนสะสมตามข้อบังคับ	1,202,277.27	0.29		0.00
รวมหนี้สินและทุน	416,212,884.13	100.00		4.88

วิธีการคำนวณ

ต้นทุนการบริหาร

ต้นทุนการบริหาร

.=

ค่าใช้จ่ายบริหาร * 100

แหล่งที่มาของทุน

.=

3,565,775.24 *100

416,212,884.13

.=

0.85672

ต้นทุนการเงิน

.=

ต้นทุนเงินทุน + ต้นทุนการบริหาร

4.88 .+0.85672

5.73

แหล่งที่ใช้ไปของเงินทุน	ข้อมูลวันที่ 31 ธันวาคม 2555			
	จำนวนเงิน(บาท)	ร้อยละ	ดอกเบี้ย(%)	ต้นทุนรายได้(%)
เงินให้กู้แก่สมาชิก-ลูกเงิน	28,569,689.48	6.65	7.50	0.499105101
เงินให้กู้แก่สมาชิก-สามัญ	374,643,434.18	87.27	7.25	6.326759962
เงินให้กู้แก่สมาชิก-พิเศษ	17,909,901.68	4.17	7.15	0.29828023
	421,123,025.34	98.0921		7.124145293
เงินรับฝากธนาคาร-ktb	7,646,300.50	1.78	0.50	0.00890526
เงินฝากอท.-สอ.มอ จำกัด	68,182.96	0.02	1.25	0.000198523
ซื้อหุ้นชุมนุมสหกรณ์ฯ	468,000.00	0.11	3.00	0.003270336
เงินสดในมือ	8,218.00	0.00	0.00	0.00
	8,190,701.46	1.9079		0.012374119
รวม	429,313,726.80	100.00		7.14

ผลต่างระหว่างต้นทุนรายได้ กับต้นทุนการเงิน ณ 31 ธันวาคม 2555

รายการ

ต้นทุนรายได้	7.14
หัก ต้นทุนการเงิน	5.73
ผลต่างระหว่างต้นทุนรายได้กับต้นทุนการเงิน(ส่วนเหลือ)	<u><u>1.40</u></u>

หมายเหตุ : ปี 2554 ในช่วงเดียวกัน = 1.48

ซึ่งเมื่อเปรียบเทียบกับปีก่อนในช่วงเดียวกัน ต่ำกว่า 0.08